

SANTORO / DI LEGG

ATTESTAZIONE SOPRALLUOGO PROGRAMMATO

O. D. S. n° 220/25.5.23	Prot. N° 791/2023	
SCUOLA / UFFICIO	TIPOLOGIA DI INTERVENTO	
SCUOLA SCIASCIA	FRB.	

DESCRIZIONE INTERVENTO

VERIFICA RIPARAZIONE GRATE POSTE ALL'INGRESSO.
SEDI FOTO.
N° 4. GRIGLIE. C.M. 12,5 X 50 C.M. - SPESORE 2 C.M. IN P.V.C.
X ACQUIRO MATERIALE
21-06-2023
KYMA SERVIZI S.p.A. con Socio Unico il P.I.P. Ing. Cosimo MANTUA

ATTESTAZIONE DEL D.E.C.



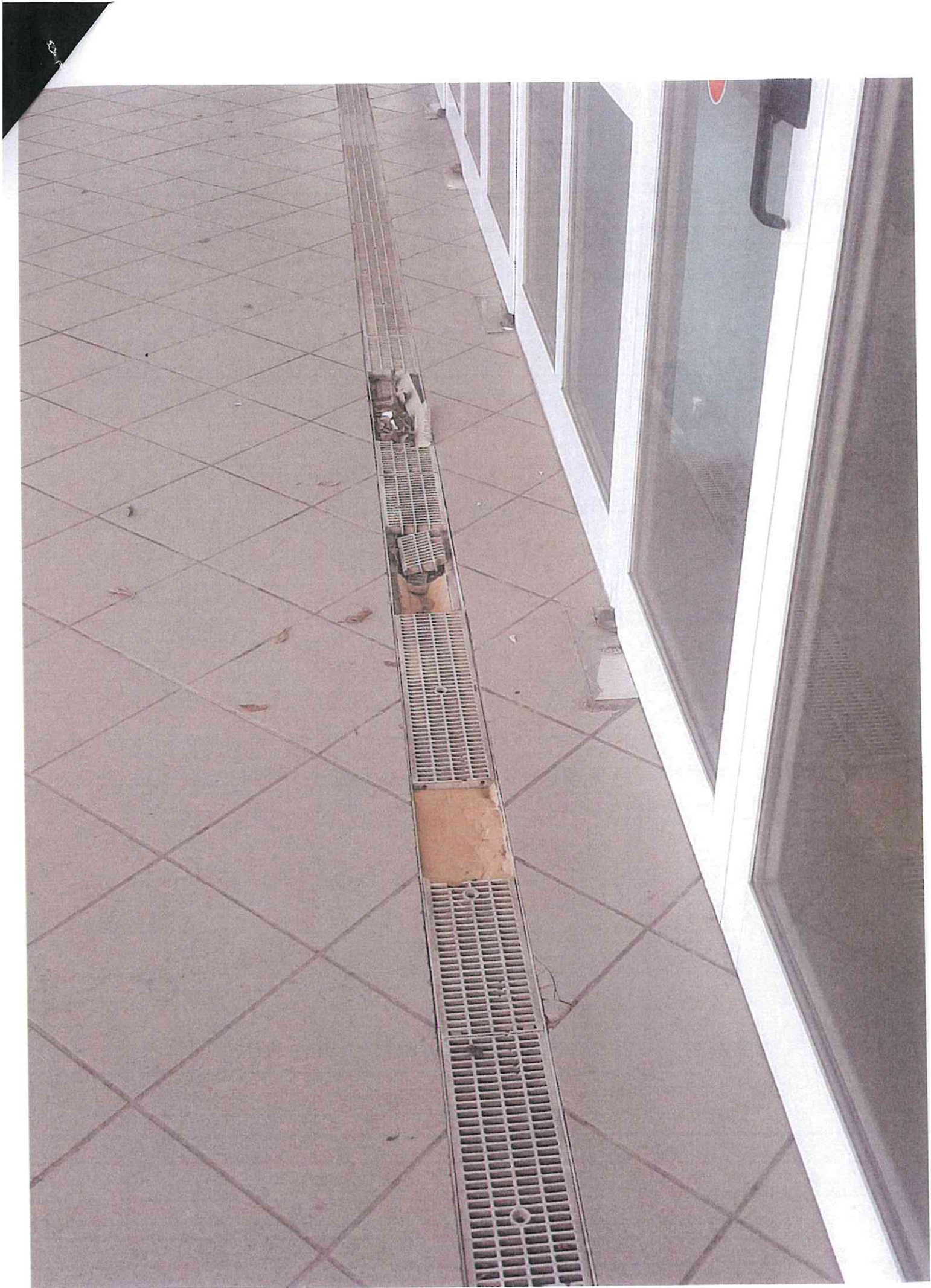

ATTESTAZIONE SOPRALLUOGO PROGRAMMATO

O. D. S. n° 224/25/23	Prot. N° 792/2023	
SCUOLA / UFFICIO	TIPOLOGIA DI INTERVENTO	TIMBRO E FIRMA DEL REFERENTE
SCUOLA XV UGUO	FAL/ EBILE	21/06/2023

DESCRIZIONE INTERVENTO

RIPRISTINO PORZIONE + PITTURATURA
FORNITURA MATERIALE
(DI N° 1 FONDO) + FINITURA COLORE GRIGIO CHIARO Kg. 1
N° 1 SALISCENDI MIS 50 CM
FISCHER + VITI MISURA 10X160 MM n° 10 PERI.
7
X ACQUIRO MATERIALE
21-06-2023
KYMA SERVIZI S.P.A. con Socio Unico I.R.U.P. Ing. Cosimo MANTUA

ATTESTAZIONE DEL D.E.C.



A. Stefano Spaffa

POMPANIA 13-06-2023

ATTESTAZIONE SOPRALLUOGO PROGRAMMATO

O. D. S. n°	Prot. N° 822/2023	
SCUOLA / UFFICIO	TIPOLOGIA DI INTERVENTO	TIMBRO E FIRMA DEL REFERENTE
CIRCOSCRIZ. ITALIA-MONTEG	ELETTRICO	Il Responsabile dello Stato Civile Dott.ssa Maria PAGLIARA 

DESCRIZIONE INTERVENTO

M° 3 PORTALAMP. E 27 CERAMICA PORCELLANA CON STAFFA A FISSAGGIO	
M° 3 LAMPADINE LED ATTACCO E 27	
15 W.	LUCE FREDDA 6500K
/	
X ACQUISTO MATERIALE	
14-06-2023	
KYMA SERVIZI S.p.A. con Socio Unico il P.U.P. Ing. Corrado MANTUA	

ATTESTAZIONE DEL D.E.C.

ATTESTAZIONE SOPRALLUOGO PROGRAMMATO

O. D. S. n°	Prot. N° <u>869/2023</u>	
SCUOLA / UFFICIO	TIPOLOGIA DI INTERVENTO	TIMBRO E FIRMA DEL REFERENTE
<u>Piazza DEMOCRATIA</u>	<u>FALEGNAME</u>	

DESCRIZIONE INTERVENTO

<u>FORNITURA MATERIALE</u>	
<u>1 FASCIA 190,5 X 9,5 X 2</u>	} <u>ABETE LAMELLARE</u>
<u>2 FASCIE 210 X 9,5 X 2</u>	
<u>1 FASCIA 215 X 9,5 X 2</u>	
/	
<u>X ACQUISTO IMMEDIATO</u>	
<u>21-06-2023</u>	
KYMA SERVIZI S.p.A. con Socio Unico M.R.D.P. Ing. <u>Eosimo</u> MANTOVA	

ATTESTAZIONE DEL D.E.C.

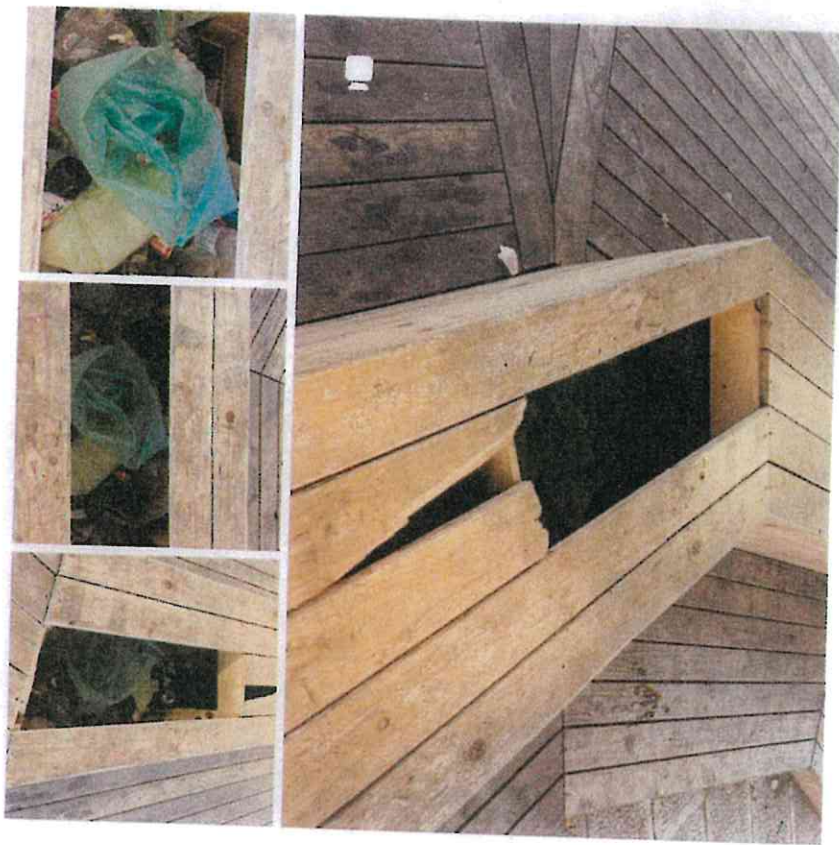

CENSI 23

ATTESTAZIONE SOPRALLUOGO PROGRAMMATO

O. D. S. n°	Prot. N° <u>879/2023</u>	<u>22/6/23</u>
SCUOLA / UFFICIO	TIPOLOGIA DI INTERVENTO	TIMBRO E FIRMA DEL REFERENTE
<u>GIARDINI LAMA</u> <u>TRAMONTONE</u>	<u>IRRIGAZIONE</u>	

DESCRIZIONE INTERVENTO

<u>FORNITURA MATERIALE</u>
<u>RIPRISTINO IRRIGAZIONE GIARDINI LAMA TRAMONTONE</u>
<u>8 RIDUZIONI IN ZINCO DA 1" H A 3/4"</u>
<u>8 RUBINETTI PORTAGOMMA DA 3/4" CON ATTACCO PORTACCI</u>
<u>8 INNESTI RAIN PER TUBO DA GIARDINO Ø 20</u>
<u>MATERIALE DA ORDINARE & ACQUISTO MATERIALE</u>
<u>22-06-2023</u>
KYMA SERVIZI S.P.A. con Socio Unico I.R.U.P. Ing. Comune MANTOVA

ATTESTAZIONE DEL D.E.C.

RICHIESTA D'ACQUISTO

<input type="radio"/> SETTORE AMMINISTRATIVO <input type="radio"/> SETTORE TECNICO <input type="radio"/> SETTORE MANUTENZIONE	
---------------------------------------------------------------------------------------------------------------------------------------------	--

Ordine n°	Q.tà	Descrizione
	2	BIDONI DI PITTURA LAVABILE PER INTERNO
		COD. 13FY SAN MARCO

Fornitori consigliati:	Consegna richiesta
------------------------	--------------------

Note:

Data:	Richiedente:	KYMA SERVIZI S.P.A. con Socio Unico Il R.U.F. Ing. Cosimo MANTUA	Presidente del C.d.A.
27/06/23	BISIGNANO	