

INTERA S.
OCCIDENTALE



ATTESTAZIONE SOPRALLUOGO PROGRAMMATO

OBS n° 357

PROT. 60/22

SCUOLA/UFFICIO	TIPOLOGIA DI INTERVENTO	FIRMA E TIMBRO DEL REFERENTE
SCUOLA SALVEMINI SEDE CENTRALE	FORNITURA E POSA DI MATTONE BIANCHI BAGNI ALUNNI	 03-03-2022

FORNITURA MATERIALI

DESCRIZIONE INTERVENTO

N°3 CASSE DI PIASTRELLI DIMENSIONI cm. 15x15 cm (BIANCO)



X ACQUISTO MATERIALI
03-03-2022

INFRASTRAS S.P.A. con Socio Unico
Ing. Cosimo MANTUA

X LA POSA IN OPERA SERVE:

1/2 SACCO B. CEMENTO RAPIDO + SABBIA

1/2 c. DI COLLA X. MATTONI
TAGLIA MATTONI

ATTESTAZIONE DEL D.E.C.

15-16/03/22 MONIERAS
OCCHIOGGIO



ATTESTAZIONE SOPRALLUOGO PROGRAMMATO

OBS n° 402

PROT. 140/22

SCUOLA	TIPOLOGIA DI INTERVENTO	FIRMA E TIMBRO DEL REFERENTE
SCUOLA PLESSO "S. D'ACQUISTO"	FORNITURA E POSA DI TORBINO IN P.V.C.	 03-03-2022

DESCRIZIONE INTERVENTO

FORNITURA MATERIALE -

N° 1 TORBINO IN P.V.C. DIMENSIONI CM 50X50 cm.

(VEDI FOTO ALLEGATO)

X ACQUISTO MATERIALE

03-03-2022

X LA POSA IN OPERA SERVE

1/2 SACCO DI CEMENTO + SABBIA + FLEX

INFRASTRAS S.P.A. CON SO...
ING. CORRADO MANTOVA

ATTESTAZIONE DEL D.E.C



SCUOLA S. D'ACQUISTO



ATTESTAZIONE SOPRALLUOGO PROGRAMMATO

OAS n° 31/22

PROV. 198/22

SCUOLA	TIPOLOGIA DI INTERVENTO	FIRMA E TIMBRO DEL REFERENTE
SCUOLA PLESSO "PIRANDELLO"		 03/03/22

DESCRIZIONE INTERVENTO

RIPARAZIONE TAPPARELLA EX AULA MAGNA.

FORNITURA MATERIALE

 SOSTITUZIONE DI N° 2 AVVOLGITORI CON
 CAVETTO DI ACCIAIO (Vedi FOTO ALLEGATE)

 X ACQUISTO MATERIALE
 03-03-2022

 INERATARAS S.p.A. con Socio Unico
 il R.M.P.
 Ing. Cassin MANTOVA

ATTESTAZIONE DEL D.E.



5C. PIRAN & BU



ATTESTAZIONE SOPRALLUOGO PROGRAMMATO

OBS n° 434/22

PROT. 204/22

SCUOLA	TIPOLOGIA DI INTERVENTO	FIRMA E TIMBRO DEL REFERENTE
ASILO NIDO "LE MIMOSE"		<p>02/03/2022</p> <p>Asilo Nido "LE MIMOSE" Soc. Coop. Giandro Assistance Via Acton 70 - TARANTO</p>

DESCRIZIONE INTERVENTO

RIPARAZIONE DELLA RECINTAZIONE CONFINANTE CON UN CONSONNINO (FOTO ALLEGATA)



FORNITURA MATERIALE

2 MATASSINE DI FILO X LEGATURA (ZINGATO)

ML 10 S. RETE METALLICA ZINGATA DIM. CU. 180 (ALTEZZA

RETINATO 5cm X 5cm.

n° 1 CRODA X FERRO (DIMENSIONE PICCOLA 300 MM.)

X ACQUISTO MATERIALE
03-03-2022

ENERGATAS S.p.A. con Socio Unico
M.F.U.B.
Ing. Carlo MANTUA

ATTESTAZIONE DEL D.E.C.

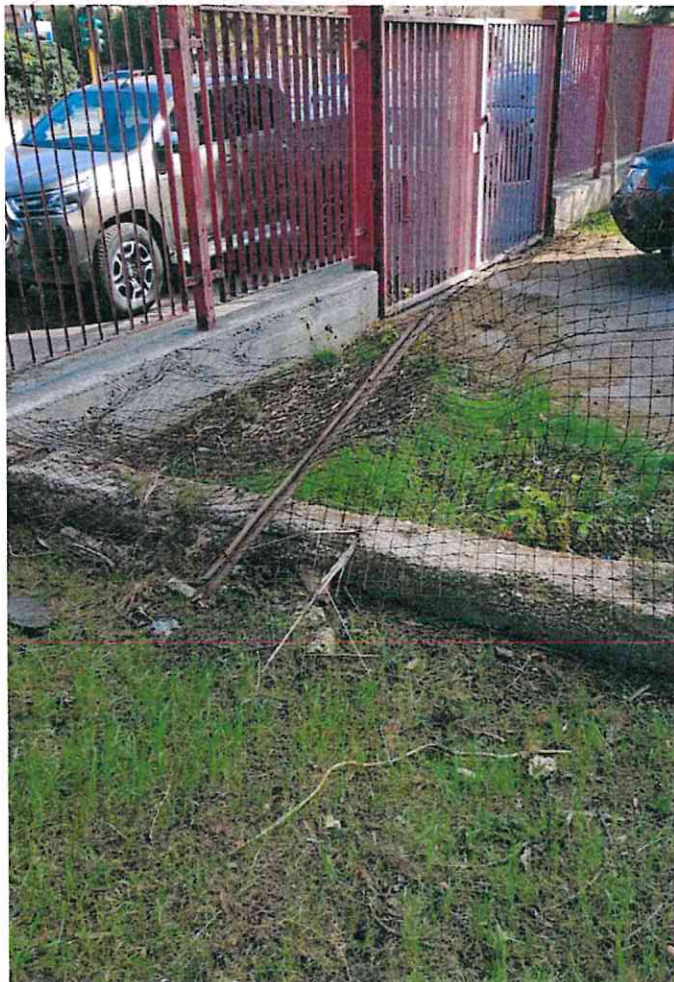
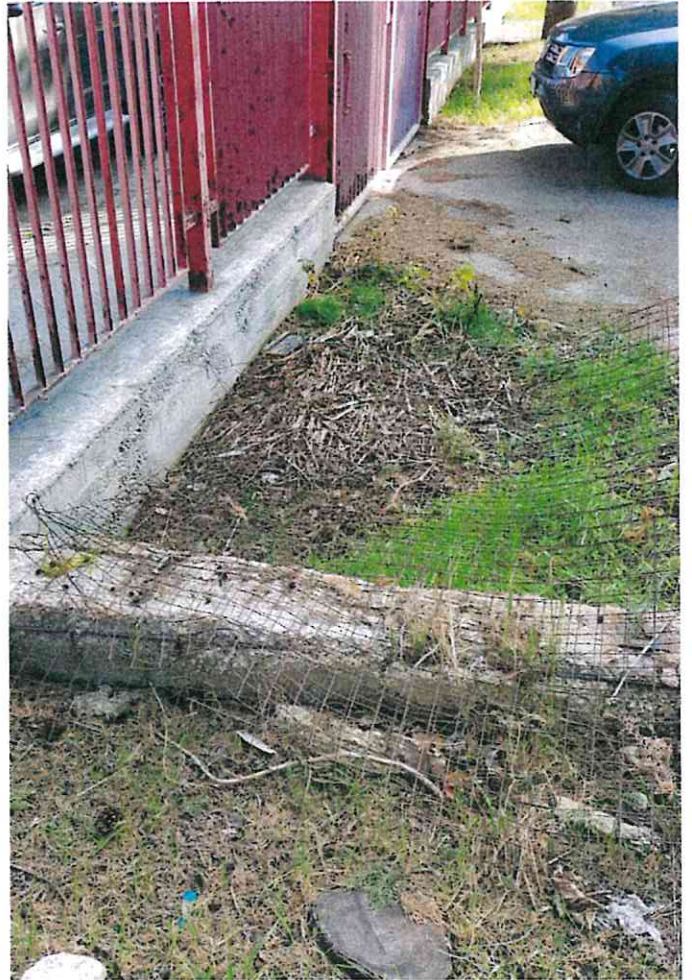

ASILO MIBO
"LE MIMOSE"

PROT. 456/21

SCUOLA/UFFICIO	TIPOLOGIA DI INTERVENTO	FIRMA E TIMBRO DEL REFERENTE
<p>SCUOLA FALCONI PIANDELLI</p>		 <p>DSL A [Signature] 04-03-2022</p>

DESCRIZIONE INTERVENTO

DA SOPRALLUOGO MATERIALE DA FORNIRE
 N° 8 ANGOLARI IN P.V.C. DA cm 300 (ALTEZZA) DA cm 30x30 cm. ^{Colore} (AVANTI)
 N° 2 SILICONE TRASPARENTE. (+ PITTURAZIONE DI 2 COLONNE BIANCO)
 Vq. 5 DI TRASPARENTE

X ACQUISTO MATERIALE

04/03/2022

INFRASTRAS S.P.A. con succ.
 I.R.U.P.
 Ing. Cosimo MANTUA

INTERVENTO ELEGIBILE IN QUALSIASI MOMENTO

ATTESTAZIONE DEL D.E.C.